Séjour Raquettes 2024
Nous consulter pour les dates

Cévéo
Villages et résidences de vacances

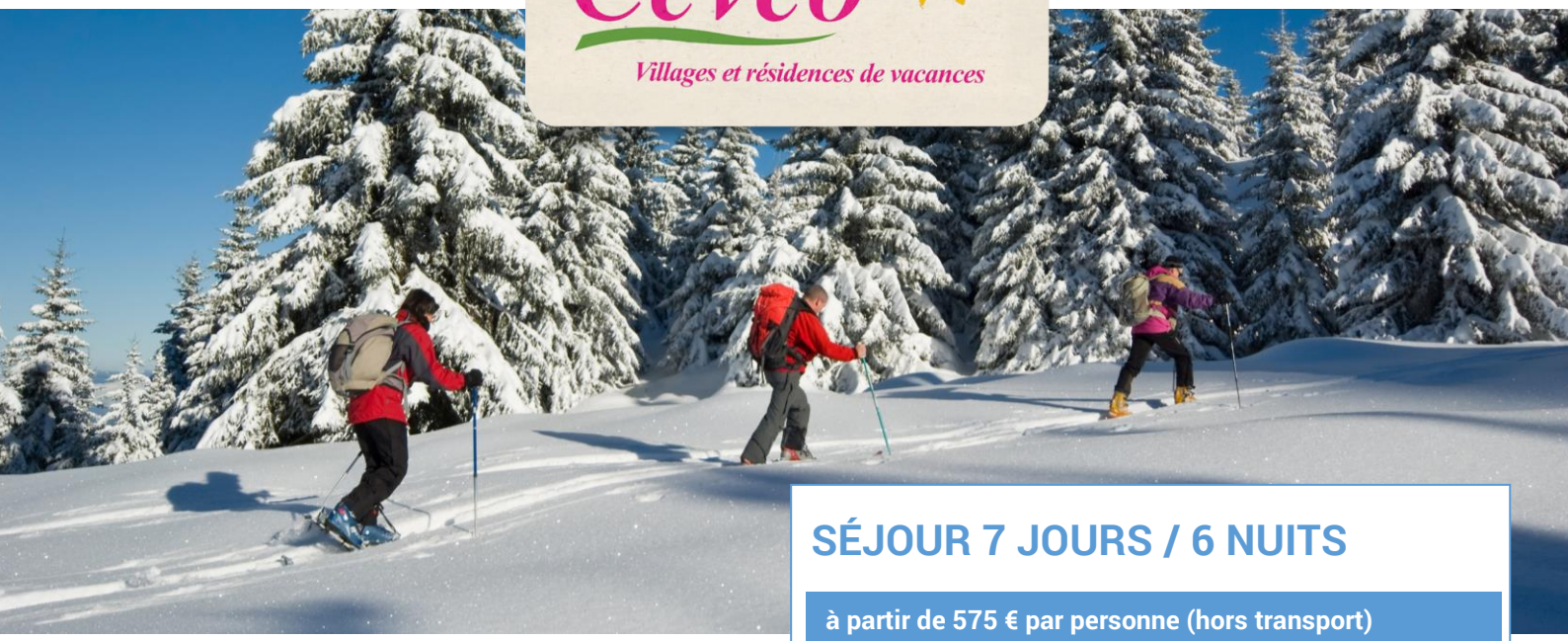

BOIS D'AMONT

VILLAGE VACANCES

Aux portes de la Suisse, accolé à la station des Rousses, le petit village de Bois d'Amont niché à 1070m d'altitude, offre un point de vue magnifique sur les montagnes du Haut-Jura et la forêt toute proche. L'exceptionnel domaine « nordique » est idéal pour tous les amateurs de nature préservée et de balades surprenantes en raquettes !

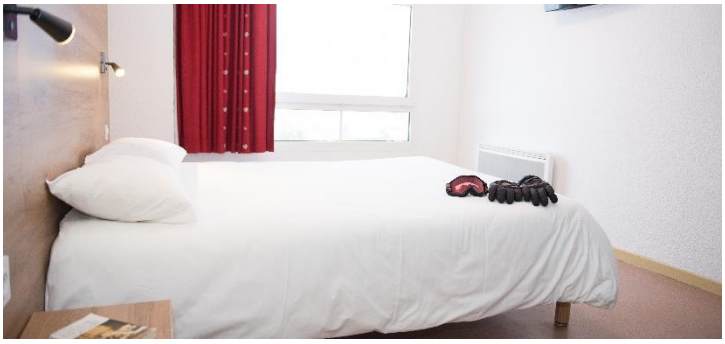

L'HÉBERGEMENT : Le village club propose des chambres de 2 à 6 personnes réparties dans 2 bâtiments accessibles avec ascenseur. Sanitaires complets dans chaque logement. 3 chambres adaptées à l'accueil de personne à mobilité réduite sont disponibles.
LA RESTAURATION : Le restaurant du village de club vous propose des séjours en pension complète ou demi-pension avec des menus variés et adaptés à vos activités. Possibilité de panier repas.
ÉQUIPEMENTS* : Prêt de livres, de jeux de société et de cartes à jouer, tennis de table, accès Wi-Fi gratuit au bar et à la réception, laverie, parking extérieur réservé au village club. Espace détente couvert et chauffé avec bassin d'agrément, bain à remous et solarium, bar licence IV avec terrasse.

SÉJOUR 7 JOURS / 6 NUITS

à partir de 575 € par personne (hors transport)

Jour 1 :
Arrivée. Apéritif de bienvenue, dîner et soirée animée.

Jour 2 : Le matin Sortie raquettes : **La Frontière**, D+ 20 m | Distance : 4 km | Départ de Cévéo
Déjeuner au village. Après-midi Excursion : Au Parc Polaire de Chaux-Neuve. Dîner au village et soirée animée.

Jour 3 : Sortie raquettes : **La Forêt du Massacre**, D+ 150m | Durée : 3h | Départ de Prémanon. Déjeuner au village. Après-midi excursion **: Morez, commune labellisée « Ville et Métiers d'Arts »**. Dîner au village et soirée animée.

Jour 4 : Excursion à pied au départ du village : Visite du Musée de la Boissellerie de Bois-d'Amont. Déjeuner au village. Après-midi sortie raquettes : **La Roche du Creux** D+ : 180 m | Durée : 3h | Départ de Cévéo. Dîner au village et soirée animée.

Jour 5 : Excursion (65 km) : **Le Musée des Lapidaires de Lamoura**. Déjeuner au village. Après-midi Sortie raquettes **: La Forêt du Risoux**, D+ : 200 m | Durée : 3h | Durée : 3h. Dîner au village et soirée animée.

Jour 6 : Le matin Excursion : **Visite libre d'une fruitière.** Déjeuner au village. Après-midi Sortie raquettes : Le Lac des Rousses D+ : 80 m | Durée : 3h | Départ des Rousses (25 km - A/R). Dîner au village et soirée animée.

Jour 7 : Petit-déjeuner. Retour vers la ville d'origine.

** Plus d'excursions à la carte sur demande, détails et conditions, nous consulter. Conditions de séjour et devis personnalisé, nous consulter. Certains services et équipements du village vacances peuvent être soumis à participation.*

INFORMATIONS ET RESERVATION : 04.73.77.56.15 - groupes@ceveo.com du lundi au vendredi de 09h à 12h et de 14h à 18h.